Сравнительная таблица свойств террасной доски SAVEWOOD

Сегмент	Standard			Standard-Plus				Pro		Advanced		
Изображение профиля		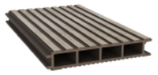	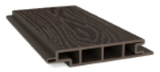		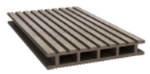		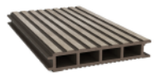			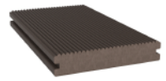	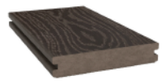	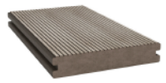
Название	SW Salix	SW Ulmus	SW Padus	SW Ornus	SW Carpinus	SW Salix (S)	SW Ulmus (S)	SW Fagus	SW Quercus	SW Abies		
Размеры профиля	163x25	148x25	155x25	144x26	146x22	163x25	148x25	144x28	163x25	141x27		
Количество ребер жесткости	3	3	3	4	3	4	3	4	5	массив		
Толщина внешней стенки	3-4 мм	3-4 мм	4 мм	5 мм	5 мм	4-5 мм	4-5 мм	5 мм	5 мм	массив		
Вид обработки	глянцевая	брашированная	тисненая	тисненая	брашированная	тисненая	брашированная	тисненая	глянцевая	глянцевая	тисненая	брашированная
Физико-механические свойства												
Плотность	●●●●○	●●●○○	●●●●○	●●●●○	●●●●●	●●●●●	●●●●●	●●●●●	●●●●●	●●●●●	●●●●●	●●●●●
Сопротивление точечным нагрузкам	●●●○○	●●●○○	●●●○○	●●●●○	●●●●●	●●●●●	●●●●●	●●●●●	●●●●●	●●●●●	●●●●●	●●●●●
Ударопрочность при плюсовой температуре	●●●●○	●●●●○	●●●●○	●●●●○	●●●●●	●●●●●	●●●●●	●●●●●	●●●●●	●●●●●	●●●●●	●●●●●
Ударопрочность при минусовой температуре	●●●○○	●●●○○	●●●○○	●●●○○	●●●●○	●●●●○	●●●●○	●●●●●	●●●●●	●●●●●	●●●●●	●●●●●
Прочность при изгибе	●●●●○	●●●●○	●●●●○	●●●●○	●●●●○	●●●●○	●●●●●	●●●●●	●●●●●	●●●●●	●●●●●	●●●●●
Прочность при растяжении	●●●●○	●●●●○	●●●●○	●●●●○	●●●●○	●●●●○	●●●●○	●●●●●	●●●●●	●●●●●	●●●●●	●●●●●
Стойкость к удару при плюсовой температуре	●●●○○	●●●○○	●●●○○	●●●●○	●●●●●	●●●●●	●●●●●	●●●●●	●●●●●	●●●●●	●●●●●	●●●●●
Стойкость к удару при минусовой температуре	●●●○○	●●●○○	●●●○○	●●●●○	●●●●●	●●●●●	●●●●●	●●●●●	●●●●●	●●●●●	●●●●●	●●●●●
Твердость	●●●●○	●●●○○	●●●●○	●●●●○	●●●●●	●●●●●	●●●●●	●●●●●	●●●●●	●●●●●	●●●●●	●●●●●
Истираемость (износостойкость)	●●●●○	●●●●●	●●●●○	●●●●●	●●●●○	●●●●○	●●●●●	●●●●○	●●●●○	●●●●○	●●●●○	●●●●●
Сопротивление влаге (водопоглощение)												
Среднее сопротивление влаге	●●●●○	●●●○○	●●●○○	●●●●○	●●●●○	●●●●○	●●●●○	●●●●●	●●●●●	●●●●●	●●●●●	●●●●●
Искусственное старение												
Изменение целостности вида в процессе эксплуатации	●●●●○	●●●●●	●●●●●	●●●●●	●●●●●	●●●●●	●●●●●	●●●●●	●●●●○	●●●●○	●●●●●	●●●●●
Выцветание	●●●○○	●●●●●	●●●●○	●●●●●	●●●●●	●●●●○	●●●●●	●●●●○	●●●○○	●●●○○	●●●●○	●●●●●
Среднее линейное тепловое расширение (20°C÷70°C)												
Изменение размеров изделия при нагреве	●●●●○	●●●●○	●●●●○	●●●●○	●●●●●	●●●●●	●●●●●	●●●●●	●●●●●	●●●●●	●●●●●	●●●●●